



## **III° TROFEO PINETA SCIVOLIZZO**

### **3^ TAPPA**

## **CAMPIONATO PROVINCIALE DI CROSS 2025 ESORDIENTI 10 M/F – RAGAZZI/E**

### **13° TROFEO CROSS IN TERRA JONICA SETTORE ASSOLUTI/MASTER**

### **32° TROFEO DELLO JONIO DEL CROSS SETTORE PROMOZIONE**

#### **Pineta Scivolizzo – LATERZA (TA)**

1. La **NUOVA ATLETICA LATERZA** organizza il “**III° Trofeo Pineta Scivolizzo**”, gara di cross provinciale valevole anche come 3^ Tappa del “**13° Trofeo Cross in terra Jonica settore Assoluto/Master**” e “**32° Trofeo dello Jonio del Cross settore promozione**”.
2. La manifestazione si svolgerà presso la Pineta Comunale Scivolizzo sulla strada Provinciale 16, giorno domenica 16 marzo 2025 con riunione giurie e concorrenti alle ore 8:30 per le categorie Assoluti/Master e alle ore 10:30 per le categorie del settore promozionale.

## **NORME DI PARTECIPAZIONE**

Alla manifestazione possono partecipare tutti gli atleti tesserati FIDAL delle categorie Assoluti Senior, Master da SM/SF 35 e oltre, Promesse, Junior, Allievi/e, Cadetti/e, Ragazzi/e ed EM/EF 5-8-10 in regola con il tesseramento 2025.

## **ISCRIZIONI**

- Le iscrizioni dovranno essere effettuate esclusivamente “on-line” entro le ore 24:00 del giorno 13 marzo 2025 specificando in fase di iscrizione il proprio numero di gara.
- Il giorno della gara sarà necessario munirsi di pettorale autonomamente. Non saranno forniti pettorali prima dell’inizio della manifestazione.
- Il costo dell’iscrizione è di 2€ è per atleta del settore promozione e di 4€ per atleta settore Assoluto/Senior. Il pagamento dovrà essere effettuato esclusivamente tramite bonifico bancario intestato a:

ASD NUOVA ATLETICA LATERZA

IBAN: IT61 E030 6909 6061 0000 0187 129

La copia dell’avvenuto bonifico dovrà essere esibita in fase di registrazione pre-gara. Non saranno accettati pagamenti in contanti il giorno stesso della manifestazione.

## NORME DI CLASSIFICA

### 13° TROFEO CROSS IN TERRA JONICA SETTORE ASSOLUTI/MASTER:

Partecipano al trofeo gli atleti delle categorie Assoluti e Master M/F:

per ogni atleta classificatosi al primo posto delle categorie maschili e femminili, allievi, juniores, promesse, senior e Master da SM/SF35 sino a SM/SF55, saranno assegnati punti 30, e a scalare di 1 punto se i successivi classificati sono pari o minori di 30, stesso criterio per le categorie, SM/SF60 e oltre partendo da 20 punti.

La classifica di giornata di società sarà composta sommando i punteggi validi di ciascun atleta delle categorie maschili e femminili interessate e contribuirà alla Classifica finale **del “TROFEO CROSS TERRA JONICA 2025”**. La classifica finale di società sarà data considerando la somma dei punteggi ottenuti, in tutte le categorie, da ciascuna società in tutte le giornate di gara.

### 32° TROFEO DELLO JONIO DEL CROSS SETTORE PROMOZIONE:

Per ogni atleta classificatosi al primo posto delle tre categorie EMF10, Ragazzi/e e Cadetti/e maschili e femminili saranno assegnati punti 30 e a scalare di 1 punto se i successivi classificati sono pari o minori di 30. All'ultima tappa del circuito verranno sommati tutti i punteggi per poi stilare la classifica individuale e di società.

La classifica di giornata di società sarà composta sommando i punteggi validi di ciascun atleta delle tre categorie maschili e femminili interessate.

### PREMIAZIONI

Le premiazioni avverranno a conclusione manifestazione.

Saranno premiati i primi tre delle categorie Assolute, Senior; SM/SF 35 e oltre, Promesse, Junior, , Allievi/e, Cadetti/e, Ragazzi/e.

Saranno premiati i primi sei classificati di ogni categoria esordienti.

**La manifestazione è valevole come CAMPIONATO PROVINCIALE di CROSS 2025 per la categoria Esordienti 10 M/F e Ragazzi/e.**

### REGOLE E PRIVACY

La manifestazione si svolgerà secondo le disposizioni delle autorità locali competenti. Con l'iscrizione l'atleta autorizza espressamente l'organizzazione unitamente a sponsor e media partner, all'acquisizione del diritto di immagini fisse o in movimento sulle quali potrà apparire su tutti i supporti, compresi i materiali promozionali e/o pubblicitari, per il tempo massimo previsto dalle leggi dei regolamenti dei trattati in vigore. Ai sensi combinato disposto del d.lgs 196 del 30/06/2013 e del d.lgs 101/2018 e s.m., con l'iscrizione alla gara l'atleta esprime il consenso all'uso dei propri dati personali per le finalità connesse o strumentali all'organizzazione della gara e per formare l'archivio storico della manifestazione.

## **NORME CAUTELATIVE**

L'atto dell'iscrizione equivale all'accettazione del regolamento, nonché al riconoscimento di essere idonei alla pratica dell'attività sportiva agonistica, sollevando gli organizzatori da qualsiasi responsabilità per eventuali danni o incidenti che possano accadere a persone, cose o terzi prima, durante o dopo la gara. Per quanto non contemplato in questo regolamento, si rimanda al RTI, alle Norme Attività 2025, al regolamento generale del "CAMPIONATO PROVINCIALE DI CROSS 2025 ESORDIENTI 10 M/F", "13° TROFEO CROSS IN TERRA JONICA SETTORE ASSOLUTI/MASTER" e del "32° TROFEO DELLO JONIO DEL CROSS SETTORE PROMOZIONE" e ai singoli regolamenti emanati dalla FIDAL e del GGG pubblicati sul sito Federale. La società organizzatrice ASD NUOVA ATLETICA LATERZA si riserva di modificare il presente regolamento in qualunque momento per motivi che riterrà opportuni per una migliore organizzazione della manifestazione nonché in base alle normative in vigore. Per quanto non espressamente previsto dal presente regolamento, valgono le norme tecnico statutarie della FIDAL e del G.G.G. Eventuali modifiche a servizi, luoghi ed orari saranno opportunamente comunicate agli atleti iscritti e saranno riportate sui siti internet, ovvero annunciate dallo speaker prima e durante lo svolgimento della gara.

## **ESONERO DI RESPONSABILITA'**

L'atleta con l'accettazione del presente regolamento dichiara espressamente di assumersi tutti i rischi derivanti dalla partecipazione all'evento. Le classifiche saranno convalidate dal Giudice Delegato Tecnico/Giudice d'Appello. Per quanto non previsto dal presente regolamento, valgono le norme tecnico statutarie della FIDAL e del G.G.G. Eventuali reclami dovranno essere presentati in prima istanza oralmente all'arbitro alle corse entro 30 minuti dall'ufficializzazione dei risultati. In seconda istanza, per iscritto, accompagnati dalla tassa di €50,00 al Giudice d'Appello, entro 30 minuti dall'ufficializzazione del responso del reclamo in prima istanza. Le classifiche individuali e per società verranno stilate secondo il regolamento FIDAL e verranno pubblicate sui canali social facebook e instagram del Comitato Provinciale FIDAL Taranto. Dichiara inoltre, a titolo meramente esemplificativo, le eventuali cadute contatti con veicoli e/o con altri partecipanti, spettatori od altro, le avverse condizioni di tempo, le condizioni del percorso, ed ogni altro diverso tipo di rischio. In conseguenza di tale accettazione, si esonera espressamente l'ente organizzatore ed i singoli soggetti che hanno partecipato all'organizzazione dell'evento sportivo, da ogni responsabilità per qualsiasi danno o nocumento derivante dalla partecipazione all'evento. L'organizzazione declina ogni responsabilità per eventuali danni a persone o cose avvenute prima, durante e dopo la gara. L'organizzazione declina ogni responsabilità per l'eventuale smarrimento di oggetti di valore e/o denaro. L'organizzazione considera con l'iscrizione, l'idoneità fisica del partecipante come da normativa di legge prevista dal D.M. 28-02-1983 sulla tutela sanitaria per l'attività non competitiva. Si pone l'obbligatorietà agli atleti di rispettare il codice civile e penale. La manifestazione è coperta da assicurazione, per quanto non previsto valgono le norme FIDAL.

## **IMPOSSIBILITA' SOPRAVVENUTA**

La manifestazione si svolgerà con qualsiasi condizione atmosferica. L'eventuale annullamento e/o rinvio della manifestazione ad altra data, o comunque, il mancato svolgimento della stessa, compresa la revoca dell'autorizzazione allo svolgimento da parte degli Organi Pubblici competenti a causa di emergenze sanitarie, allerte meteo o per qualsiasi altro motivo, non saranno imputabili all'Organizzazione.

## PROGRAMMA TECNICO E ORARI

ORA	CATEGORIA	DISTANZA
<b>8:30</b>	<b>RITROVO SETTORE ASSOLUTO/SMF</b>	
9:15	Assoluti/Master sino a SM55	6 km
10:00	Assoluti - SF/MASTER da 35 a 55 – SM da 60 e oltre	4 km
10:30	Master F da 60 e oltre	3 km
<b>10:30</b>	<b>RITROVO SETTORE GIOVANILE</b>	
11:15	Cadetti (2011-2010)	3 km
11:30	Cadette (2011-2010)	2 km
11:45	Ragazzi (2013-2012)	1,5 km
12:00	Ragazze (2013-2012)	1,5 km
12:10	EM 10 (2015-2014)	1 km
12:20	EF 10 (2015-2014)	1 km
12:30	EM 8 (2017-2016)	700 m
12:40	EF 8 (2017-2016)	700 m
12:50	EM 5 (2020-2018)	500 m
13:00	EF 5 (2020-2018)	500 m

### COME RAGGIUNGERE LA LOCALITA':

Inserire sul navigatore le seguenti coordinate:

Latitudine: 40°38'0.38"N - Longitudine: 16°49'25.43"E

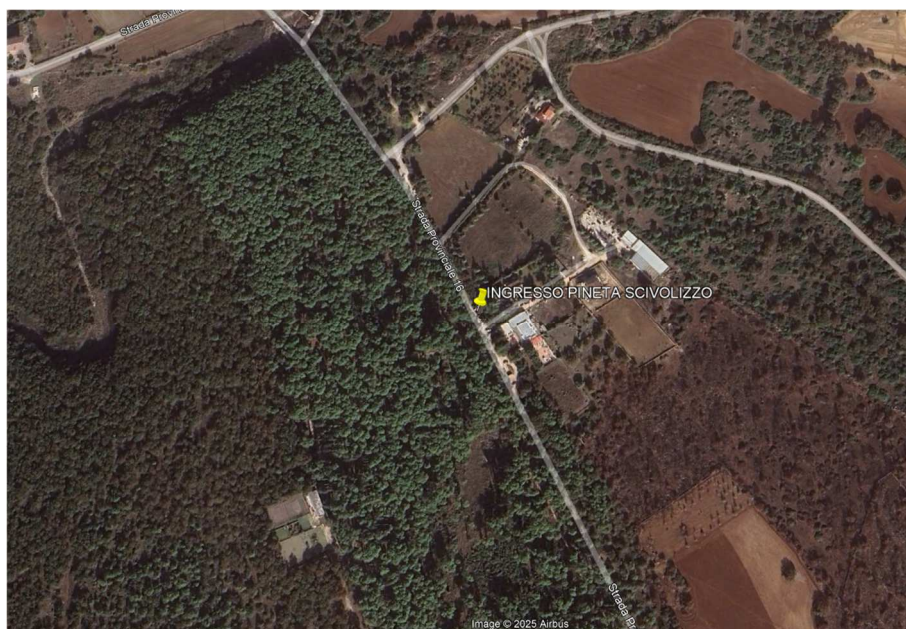

**Il Fiduciario Tecnico Provinciale**

**Luca Semeraro**

**Il Delegato Provinciale FIDAL Taranto**

**Marcello De Cesare**